



令和1年9月発行 No.77

ききょうの杜だより

発行

(社福)みつみ福祉会 ききょうの杜
〒620-0859 京都府福知山市桔梗が丘6丁目31番地
TEL(0773)20-3111 FAX(0773)20-5777

日帰り旅行

4月から10月までの間、7班に分けて日帰り旅行を実施しております。

【1班】 海遊館で水族館ツアー



4月18日に大阪にある海遊館に行きました。昼食は、天保山マーケットプレースにて串かつバイキングを食べていただきました。2時間30分程度、施設内のアトラクションを見ながら散策していただきました。

参加された利用者様からいろいろな海の生き物が見れて良かった。じんべいサメが大きかったのでびっくりした等の声がありました。

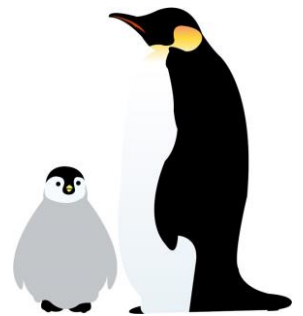

【2班】 綾部市でバラ鑑賞ツアー

5月23日に綾部市にある綾部バラ園とふれあい牧場に行きました。バラ園では、館内のバラが綺麗に咲いており満足されている様子でした。昼食はききょうの杜の手作り弁当で食べやすい食感と彩りも良かった事もあり笑顔を見せながら食事をされていました。ふれあい牧場では、暑いので散策はせず涼しい所で遠くの馬や羊を眺めながらアイスクリームを食べていただきました。

新しく入所された利用者様です



まつだともり
松田朋典様

(もくせい5)

もくせい5にて生活されて
います。
よろしくお願ひします



いずたまき
伊豆環様

(かしのき2)

かしのき2にて生活されて
います。
よろしくお願ひします



自立訓練事業のご利用者様がひまわりを植えました。毎日水やりを頑張られていたかきもあり8



月になり、ようやく綺麗なひまわりが咲きました。



職員のお知らせ



支援職員
衛藤 敏夫

早く慣れより良いサービスが提供できるようにしたいと思っております。よろしくお願ひします。

洗濯業務の仕事覚え頑張ります。よろしくお願ひします。



洗濯専門
加藤洋子

【新規職員】

お知らせ

10月20日(日)に紅葉まつりを開催します。詳細は、後日お知らせ致します。奮ってご参加下さい。

編集後記

九月になってもまだ残暑が続いておりますが、お変わりございませんか。今後、ご利用者が生活されている様子をお伝えできればと思っております。ご指導ご鞭撻の程よろしくお願ひします。編集職員一同

【3班】

城崎マリンワールドにて 水族館ツアー

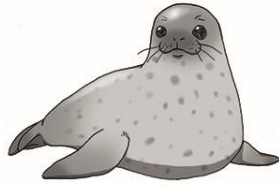

6月26日に兵庫県豊岡市にある城崎マリンワールドに行きました。

参加された利用者様からイルカやアザラシショーが良かった等の声がありました。



【4班】

神戸どうぶつ王国にてア ニマルツアー



7月25日に兵庫県神戸市にある神戸どうぶつ王国に行きました。利用者様の中には、直接に動物に触れて興奮されている方もおられました。

参加された利用者様から色々な動物が見れてよかったという声がありました。



ボランティア

美市川善久・鏡美夫妻の歌と演奏

利用者様から司会をするので美市川職員にボランティアをお願いしたいという事で8月3日に実現しました。美市川職員とご主人の美市川善久氏（ジャズピアニスト）によりピアノ演奏と歌を披露していただきました。

聴いておられた利用者様から「良かった。」、「来年もしてほしい」という声がありました



音楽療法

1ヵ月1回、みつみ学苑の職員に来て頂いております。利用者様には音楽に合わせてリズム楽器を鳴らす等、身体を動かして頂いております。



音喜多宏輔様
思い出をあり
がとうござい
ました。ご冥福
をお祈り申し
上げます。

訃報
田中義定様
ききょうの杜
にて長期にわ
たり多くの思
い出がありが
とうございま
した。ご冥福を
お祈り申し上
げます。